



АДМИНИСТРАЦИЯ ГОРОДА СМОЛЕНСКА

РАСПОРЯЖЕНИЕ

от 23.08.2024 № 556-р/адм

Об установлении публичного сервитута в отношении земельных участков и земель, государственная собственность на которые не разграничена

В соответствии с Земельным кодексом Российской Федерации, Гражданским кодексом Российской Федерации, Федеральным законом от 13.07.2015 № 218-ФЗ «О государственной регистрации недвижимости», приказом Росреестра от 13.01.2021 № П/0004 «Об установлении требований к графическому описанию местоположения границ публичного сервитута, точности определения координат характерных точек границ публичного сервитута, формату электронного документа, содержащего указанные сведения», постановлением Администрации города Смоленска от 21.12.2023 № 3674-адм «Об утверждении Административного регламента Администрации города Смоленска по предоставлению муниципальной услуги «Установление публичного сервитута в отношении земельного участка, находящегося в государственной или муниципальной собственности», на основании заявления Смоленского муниципального унитарного предприятия «Горводоканал» (далее – СМУП «Горводоканал») от 21.06.2024 № 1/кк, руководствуясь Уставом города Смоленска:

1. Установить публичный сервитут в интересах СМУП «Горводоканал» (ИНН 6731000342, ОГРН 1026701433439) в целях размещения сетей водоотведения объекта «Участок канализационного коллектора», расположенного по проспекту Строителей в городе Смоленске, в отношении:

1.1. Земельного участка с кадастровым номером 67:27:0000000:6867, расположенного по адресу (иное описание местоположения): Российская Федерация, Смоленская область, городской округ город Смоленск, город Смоленск, для использования его части с условным номером 67:27:0000000:6887:чзу1 площадью 56 кв. м.

1.2. Земельного участка с кадастровым номером 67:27:0035102:5, расположенного по адресу (иное описание местоположения): Российская

Федерация, Смоленская область, город Смоленск, для использования его части с условным номером 67:27:0035102:5:чзу1 площадью 288 кв. м.

1.3. Земельного участка с кадастровым номером 67:27:0030848:21, расположенного по адресу (иное описание местоположения): Российская Федерация, Смоленская область, город Смоленск, улица Крупской, в районе домов 1а и 1б, для использования его части с условным номером 67:27:0030848:21:чзу1 площадью 582 кв. м.

1.4. Земельного участка с кадастровым номером 67:27:0000000:5432, расположенного по адресу (иное описание местоположения): Российская Федерация, Смоленская область, город Смоленск, проспект Строителей, для использования его части с условным номером 67:27:0000000:5432:чзу1 площадью 24 кв. м.

1.5. Земельного участка с кадастровым номером 67:27:0030847:17, расположенного по адресу (иное описание местоположения): Российская Федерация, Смоленская область, город Смоленск, Рославльское шоссе, для использования его части с условным номером 67:27:0030847:17:чзу1 площадью 1 кв. м.

1.6. Земель, государственная собственность на которые не разграничена, расположенных в границах кадастровых кварталов:

- 67:27:0030726, с условным номером 67:27:0030726:чзу1 площадью 453 кв. м;
- 67:27:0030725, с условным номером 67:27:0030726:чзу1 площадью 1350 кв. м;
- 67:27:0030737, с условным номером 67:27:0030737:чзу1 площадью 2339 кв. м;
- 67:27:0030720, с условным номером 67:27:0030720:чзу1 площадью 912 кв. м;
- 67:27:0030721, с условным номером 67:27:0030721:чзу1 площадью 418 кв. м;
- 67:27:0030848, с условным номером 67:27:0030848:чзу1 площадью 21 кв. м.

2. Срок действия публичного сервитута – 3 года.

3. Утвердить границы публичного сервитута, предусмотренного пунктом 1 настоящего распоряжения (приложение).

4. Управлению имущественных, земельных и жилищных отношений Администрации города Смоленска направить в орган регистрации прав документы (содержащиеся в них сведения) для внесения сведений в Единый государственный реестр недвижимости в соответствии с требованиями статьи 32 Федерального закона от 13.07.2015 № 218-ФЗ «О государственной регистрации недвижимости».

5. Управлению информационных технологий Администрации города Смоленска разместить настоящее распоряжение на официальном сайте Администрации города Смоленска.

Глава города Смоленска

А.А. Новиков

Графическое описание границ публичного сервитута "Участок коммунального назначения" расположенного на территории
Сельскохозяйственного общества "Солнечный восток" Сургутский район

(выделение публичного сервитута)
СХЕМА РАСПОЛОЖЕНИЯ ГРАНИЦ ПУБЛИЧНОГО СЕРВИТУТА

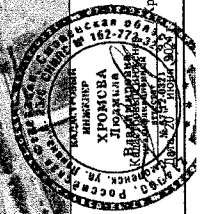
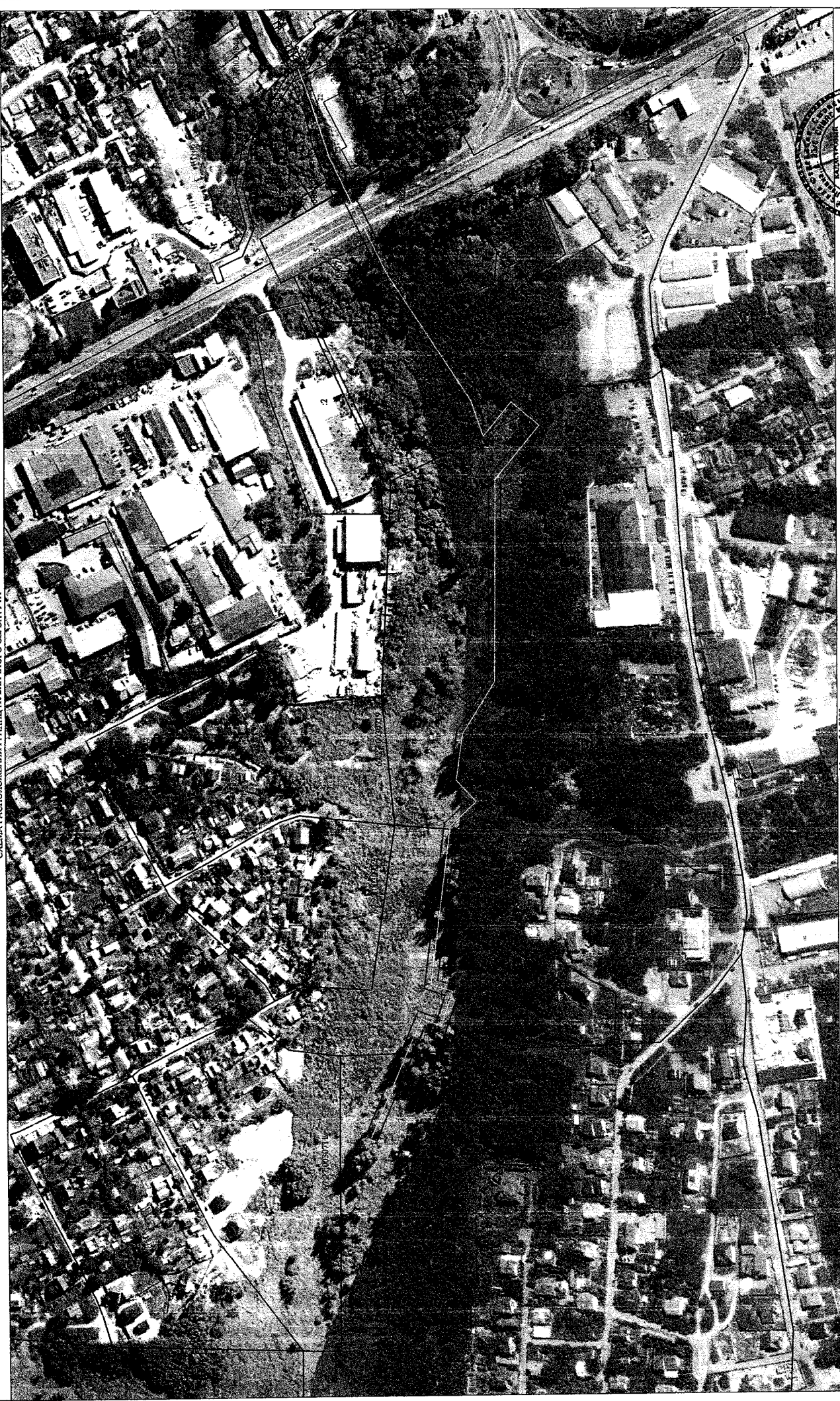

Масштаб 1:2000

- Условные обозначения:
- Участок земельного сервитута
- o-o- ось сооружения
- |-| обозначение характерной точки границы
- граница земельного участка, данные ЕГРН
- |-|-|-|- номер кадастрового квартала
- ;- обозначение земельного участка

Утверждена
Распоряжением Администрации города Смоленска

от 23.08.2024 № 556-Р/грм

Схема границ публичного сервитута

Условный номер части земельного участка 67:27:0000000:чзу1

Площадь части земельного участка 10741 м²

Система координат МСК-67

Обозначение характерных точек границ	Координаты, м	
	X	Y
1	2	3
1	457563.36	1222761.74
2	457568.88	1222764.1
3	457526.03	1222864.45
4	457510.22	1222858.29
5	457502.51	1222880.87
6	457519.72	1222886.75
7	457502.59	1223020.12
8	457482.42	1223038.72
9	457497.59	1223055.17
10	457491.73	1223095.68
11	457465.36	1223137.91
12	457464.17	1223304.43
13	457428.58	1223347.47
14	457447.07	1223362.76
15	457471.76	1223332.91
16	457483.51	1223367.02
17	457551.62	1223471.46
18	457598.24	1223568.06
19	457612.53	1223610.96
20	457623.29	1223639.37
21	457617.68	1223641.5
22	457606.88	1223612.97
23	457592.67	1223570.32
24	457546.39	1223474.41
25	457478.08	1223369.68
26	457469.57	1223344.97
27	457447.87	1223371.21
28	457420.13	1223348.27
29	457458.18	1223302.25
30	457459.37	1223136.17
31	457485.97	1223093.57
32	457491.24	1223057.14
33	457473.94	1223038.38
34	457496.92	1223017.19
35	457513.15	1222890.85
36	457494.89	1222884.61
37	457506.57	1222850.42
38	457522.79	1222856.75
1	457563.36	1222761.74

Таблица с площади занимаемые под сервитут под "Участок канализационного коллектора" на земельных участках (кадастровых варталах)			
№	Кадастровый номер ЗУ, Квартала	Площадь ЗУ, Квартала кв.м	Площадь занятая сервитутом кв.м
1	67:27:0030726	211758	453
2	67:27:0030725	52611	1350
3	67:27:0030737	88695	2339
4	67:27:0030720	40858	912
5	67:27:0030721	18379	418
6	67:27:0000000:6867(11)	629	56
7	67:27:0035102:5	143692	288
8	67:27:0030848:21	4650	582
9	67:27:0030848	56858	21
10	67:27:0000000:5432(1)	2 096,52	24
11	67:27:0030847:17	38494	1