



АДМИНИСТРАЦИЯ ГОРОДА СМОЛЕНСКА

ПОСТАНОВЛЕНИЕ

от 22.07.2015 № 1495-агм

Об утверждении схемы расположения земельного участка по улице Пасовской на кадастровом плане территории

В соответствии с Земельным кодексом Российской Федерации, Федеральным законом от 06.10.2003 № 131-ФЗ «Об общих принципах организации местного самоуправления в Российской Федерации», Правилами землепользования и застройки города Смоленска, утвержденными решением 41-й сессии Смоленского городского Совета III созыва от 28.02.2007 № 490, рассмотрев обращение ООО «Бином» от 25.06.2015, руководствуясь Уставом города Смоленска,

Администрация города Смоленска **п о с т а н о в л я е т**:

1. Утвердить прилагаемую схему расположения земельного участка на кадастровом плане территории площадью 6311 м², расположенного по адресу: Российская Федерация, Смоленская область, город Смоленск, улица Пасовская, с кадастровым номером 67:27:0000000:ЗУ1, в территориальных зонах Ж1 (зона застройки индивидуальными (одноквартирными) жилыми домами коттеджного типа и жилыми домами блокированного типа, с включением объектов социально-культурного и коммунально-бытового назначения, связанных с проживанием граждан, а также объектов инженерной инфраструктуры), ОД (зона размещения объектов общественно-делового назначения, с включением объектов инженерной инфраструктуры), категория земель – земли населенных пунктов.

2. Установить порядок пользования земельным участком в зоне прохождения коммуникаций с заключением договоров взаимных обязательств с соответствующими организациями.

3. Управлению архитектуры и градостроительства Администрации города Смоленска в срок не более чем пять рабочих дней со дня принятия настоящего постановления в установленном порядке направить его в федеральный орган исполнительной власти, уполномоченный в области государственного кадаст-

рового учета недвижимого имущества и ведения государственного кадастра недвижимости.

4. Комитету по информационным ресурсам и телекоммуникациям Администрации города Смоленска (С.В. Пивоваров) разместить настоящее постановление на официальном сайте Администрации города Смоленска.

Глава Администрации
города Смоленска

И.И. Алашеев

ЗЕМ
по ад
Разре
Када
Терри
жиль
включ
связан
Катег

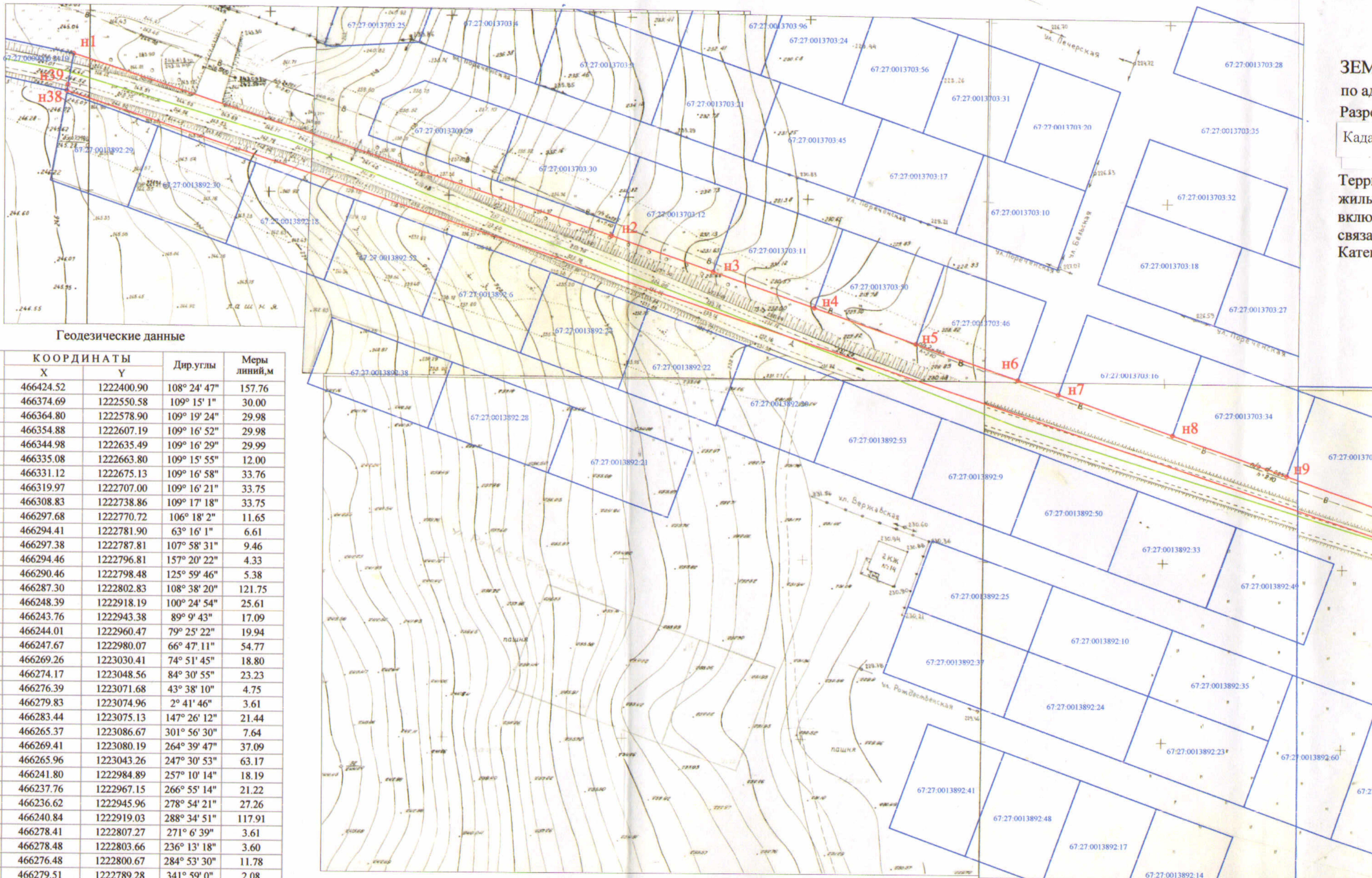

Геодезические данные

| Номер точки | КООРДИНАТЫ | | Дир. углы | Меры линий, м |
|-------------|------------|------------|--------------|---------------|
| | X | Y | | |
| n1 | 466424.52 | 1222400.90 | 108° 24' 47" | 157.76 |
| n2 | 466374.69 | 1222550.58 | 109° 15' 1" | 30.00 |
| n3 | 466364.80 | 1222578.90 | 109° 19' 24" | 29.98 |
| n4 | 466354.88 | 1222607.19 | 109° 16' 52" | 29.98 |
| n5 | 466344.98 | 1222635.49 | 109° 16' 29" | 29.99 |
| n6 | 466335.08 | 1222663.80 | 109° 15' 55" | 12.00 |
| n7 | 466331.12 | 1222675.13 | 109° 16' 58" | 33.76 |
| n8 | 466319.97 | 1222707.00 | 109° 16' 21" | 33.75 |
| n9 | 466308.83 | 1222738.86 | 109° 17' 18" | 33.75 |
| n10 | 466297.68 | 1222770.72 | 106° 18' 2" | 11.65 |
| n11 | 466294.41 | 1222781.90 | 63° 16' 1" | 6.61 |
| n12 | 466297.38 | 1222787.81 | 107° 58' 31" | 9.46 |
| n13 | 466294.46 | 1222796.81 | 157° 20' 22" | 4.33 |
| n14 | 466290.46 | 1222798.48 | 125° 59' 46" | 5.38 |
| n15 | 466287.30 | 1222802.83 | 108° 38' 20" | 121.75 |
| n16 | 466248.39 | 1222918.19 | 100° 24' 54" | 25.61 |
| n17 | 466243.76 | 1222943.38 | 89° 9' 43" | 17.09 |
| n18 | 466244.01 | 1222960.47 | 79° 25' 22" | 19.94 |
| n19 | 466247.67 | 1222980.07 | 66° 47' 11" | 54.77 |
| n20 | 466269.26 | 1223030.41 | 74° 51' 45" | 18.80 |
| n21 | 466274.17 | 1223048.56 | 84° 30' 55" | 23.23 |
| n22 | 466276.39 | 1223071.68 | 43° 38' 10" | 4.75 |
| n23 | 466279.83 | 1223074.96 | 2° 41' 46" | 3.61 |
| n24 | 466283.44 | 1223075.13 | 147° 26' 12" | 21.44 |
| n25 | 466265.37 | 1223086.67 | 301° 56' 30" | 7.64 |
| n26 | 466269.41 | 1223080.19 | 264° 39' 47" | 37.09 |
| n27 | 466265.96 | 1223043.26 | 247° 30' 53" | 63.17 |
| n28 | 466241.80 | 1222984.89 | 257° 10' 14" | 18.19 |
| n29 | 466237.76 | 1222967.15 | 266° 55' 14" | 21.22 |
| n30 | 466236.62 | 1222945.96 | 278° 54' 21" | 27.26 |
| n31 | 466240.84 | 1222919.03 | 288° 34' 51" | 117.91 |
| n32 | 466278.41 | 1222807.27 | 271° 6' 39" | 3.61 |
| n33 | 466278.48 | 1222803.66 | 236° 13' 18" | 3.60 |
| n34 | 466276.48 | 1222800.67 | 284° 53' 30" | 11.78 |
| n35 | 466279.51 | 1222789.28 | 341° 59' 0" | 2.08 |
| n36 | 466281.49 | 1222788.64 | 310° 37' 28" | 5.38 |
| n37 | 466284.99 | 1222784.56 | 288° 31' 41" | 406.60 |
| n38 | 466414.20 | 1222399.03 | 10° 39' 37" | 1.73 |
| n39 | 466415.90 | 1222399.35 | 10° 11' 37" | 8.76 |
| n1 | 466424.52 | 1222400.90 | 0° 0' 0" | 0.00 |

СХЕМА РАСПОЛОЖЕНИЯ

ОБЪЕКТА НА КАДАСТРОВОМ ПЛАНЕ ТЕРРИТОРИИ

адресу: Смоленская обл. г. Смоленск,

ул. Пасовская

предназначенное использование: автомобильная дорога общегородского значения

кадастровый номер: 67:27:0000000:3У1

территориальная зона: Ж1 - Зона застройки индивидуальными (одноквартирными) жилыми домами коттеджного типа и жилыми домами блокированного типа, с назначением объектов социально-культурного и коммунально-бытового назначения, предназначенных с проживанием граждан, а также объектов инженерной инфраструктуры. Категория земель: земли населенных пунктов

"Согласовано"

Заместитель главы Администрации города Смоленска по архитектуре, строительству и землеустройству

А.У. Бекбуллатов

" 18 " 06 2015г.

"Утверждена"

Постановлением Администрации города Смоленска

№ _____ от " ____ " _____ 2015г.

Описание смежеств участка:

от т н1 до т н2 - зем. гос. собственности
 от т н2 до т н3 - зем. уч. с кад. №67:27:0013703:12
 от т н3 до т н4 - зем. уч. с кад. №67:27:0013703:11
 от т н4 до т н5 - зем. уч. с кад. №67:27:0013703:50
 от т н5 до т н6 - зем. уч. с кад. №67:27:0013703:46
 от т н6 до т н7 - зем. гос. собственности
 от т н7 до т н8 - зем. уч. с кад. №67:27:0013703:16
 от т н8 до т н9 - зем. уч. с кад. №67:27:0013703:34
 от т н9 до т н10 - зем. уч. с кад. №67:27:0013703:15
 от т н10 до т н38 - зем. гос. собственности
 от т н38 до т н1 - зем. уч. с кад. №67:27:0000000:2119

Учетный номер: 7729

Планшет: 145-49,145-50,145-51,145-58,145-59,145-60

Площадь участка 6311 кв.м.

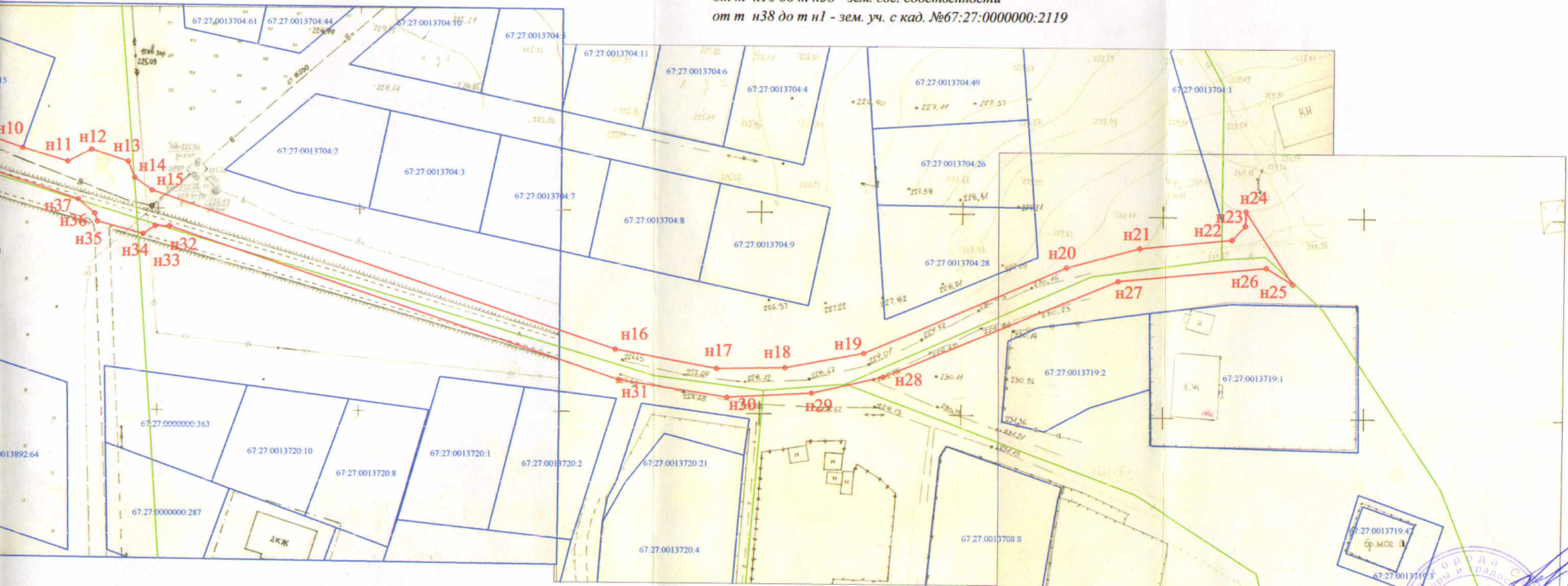

| | | |
|------------------|--------------------|------------------------|
| Начальник УАиГ | Красильникова Е.В. | ООО "Бином" |
| Начальник отдела | Барышев Е.А. | Лицензия: №МОГ-06060Г |
| Исполнитель: | Кушков А.Н. | от "21" августа 2008г. |
| | Масштаб 1:1000 | Рег. № 1046713003765 |
| | | Лист 1 Листов 1 |